

8. Teiländerung des Flächennutzungsplan 2020
Stadt Meersburg
Gemeinde Uhldingen - Mühlhofen

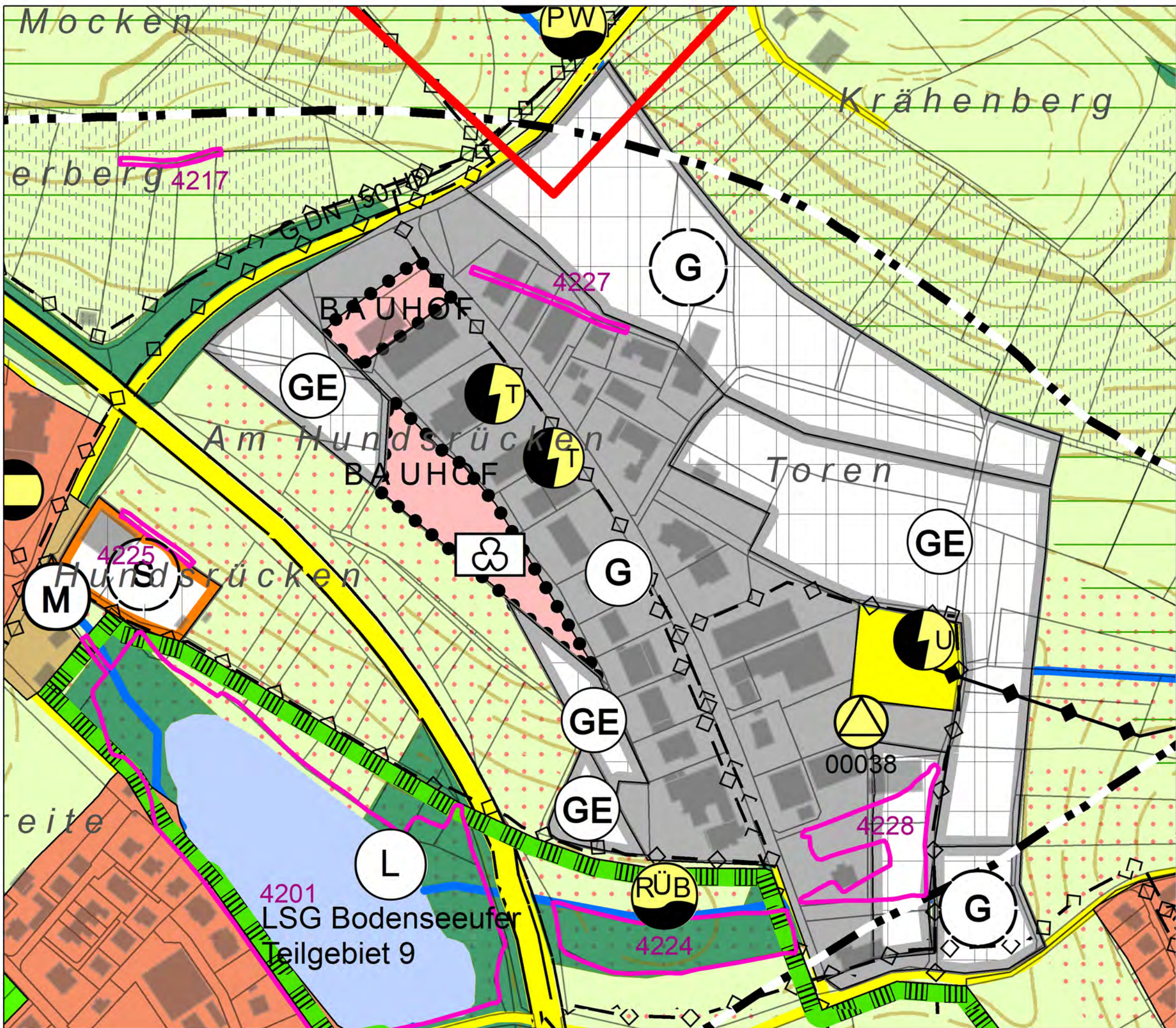

Zeichnerischer Teil
Deckblätter

Stand
18.05.2022



8. Teiländerung

- M1 Neuaufnahme geplante Gewerbefläche "Toren II"
- M2 Neuaufnahme geplante Gewerbefläche "Torenbach"

Grundlage der 8. Teiländerung des Flächennutzungsplanes ist der rechtswirksame Flächennutzungsplan des Gemeindeverwaltungsverbandes Meersburg vom 02.12.2011 inklusive der 7. Teiländerung

**8. Teiländerung des Flächennutzungsplanes 2020
GVV Meersburg / Gemeinde Meersburg**

Datum:	30.05.2022	Maßstab:	1:2500
Gezeichnet:	bd	Blattgröße:	A3
Geändert:		Blattnummer:	Deckblatt

JOHANN
SENNER
FREIER LANDSCHAFTSARCHITEKT
88662 ÜBERLINGEN
Tel.: 07551-9199-0 Fax: 9199-29

PLANSTATT FÜR
LANDSCHAFTSARCHITEKTUR
UMWELTPLANUNG
BDLA
BREITLESTR. 21
E-Mail: info@planstatt-senner.de

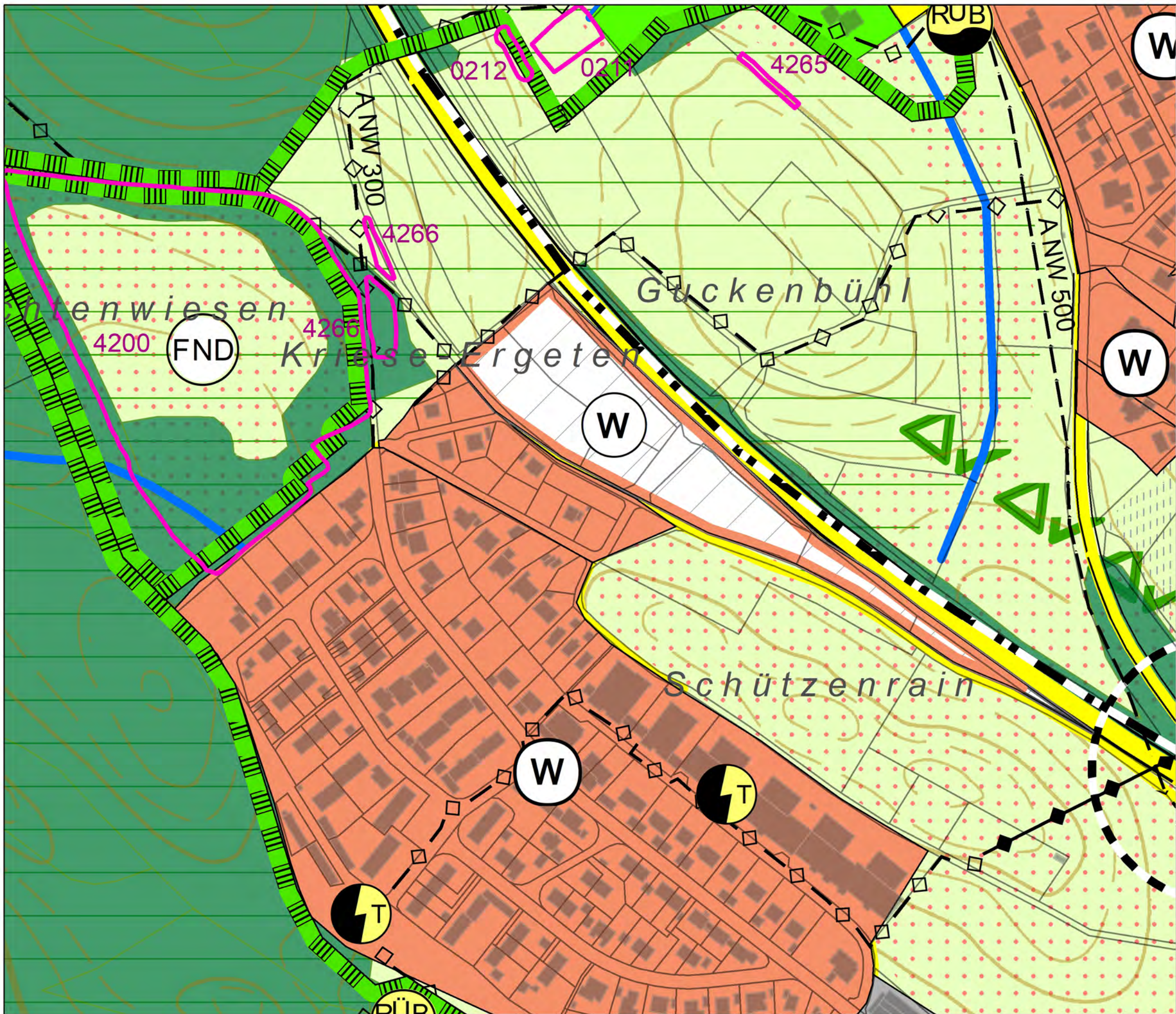

8. Teiländerung

M3



Neuaufnahme geplante Wohnbaufläche
"Lichtenwiese"

Grundlage der 8. Teiländerung des Flächennutzungsplanes ist der rechtswirksame Flächennutzungsplan des Gemeindeverwaltungsverbandes Meersburg vom 02.12.2011 inklusive der 7. Teiländerung

8. Teiländerung des Flächennutzungsplanes 2020 GVV Meersburg / Gemeinde Meersburg

Datum:	30.05.2022	Maßstab:	1:2500
Gezeichnet:	bd	Blattgröße:	A3
Geändert:		Blattnummer:	Deckblatt

JOHANN
SENNER
FREIER LANDSCHAFTSARCHITEKT
88662 ÜBERLINGEN
Tel.: 07551-9199-0 Fax: 9199-29

PLANSTATT FÜR
LANDSCHAFTSARCHITEKTUR
UMWELTPLANUNG
BDLA
BREITLESTR. 21
E-Mail: info@planstatt-senner.de

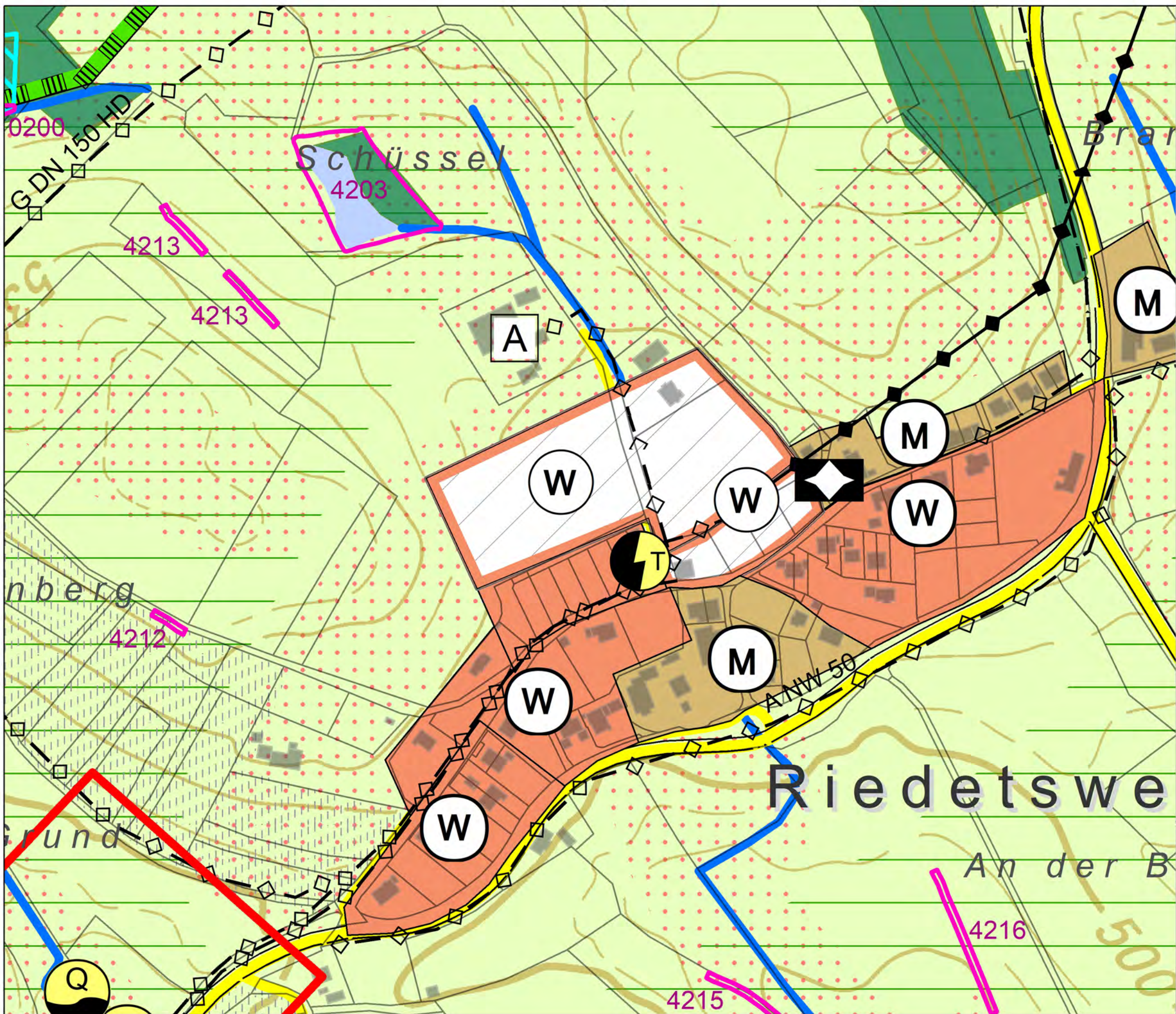

8. Teiländerung

M4 Neuaufnahme geplante Wohnbaufläche "Riedetsweiler"

Grundlage der 8. Teiländerung des Flächennutzungsplanes ist der rechtswirksame Flächennutzungsplan des Gemeindeverwaltungsverbandes Meersburg vom 02.12.2011 inklusive der 7. Teiländerung

**8. Teiländerung des Flächennutzungsplanes 2020
GVV Meersburg / Gemeinde Meersburg**

Datum:	30.05.2022	Maßstab:	1:2500
Gezeichnet:	bd	Blattgröße:	A3
Geändert:		Blattnummer:	Deckblatt

JOHANN
SENNER
FREIER LANDSCHAFTSARCHITEKT
88662 ÜBERLINGEN
Tel.: 07551-9199-0 Fax: 9199-29

PLANSTATT FÜR
LANDSCHAFTSARCHITEKTUR
UMWELTPLANUNG
BDLA
BREITLESTR. 21
E-Mail: info@planstatt-senner.de

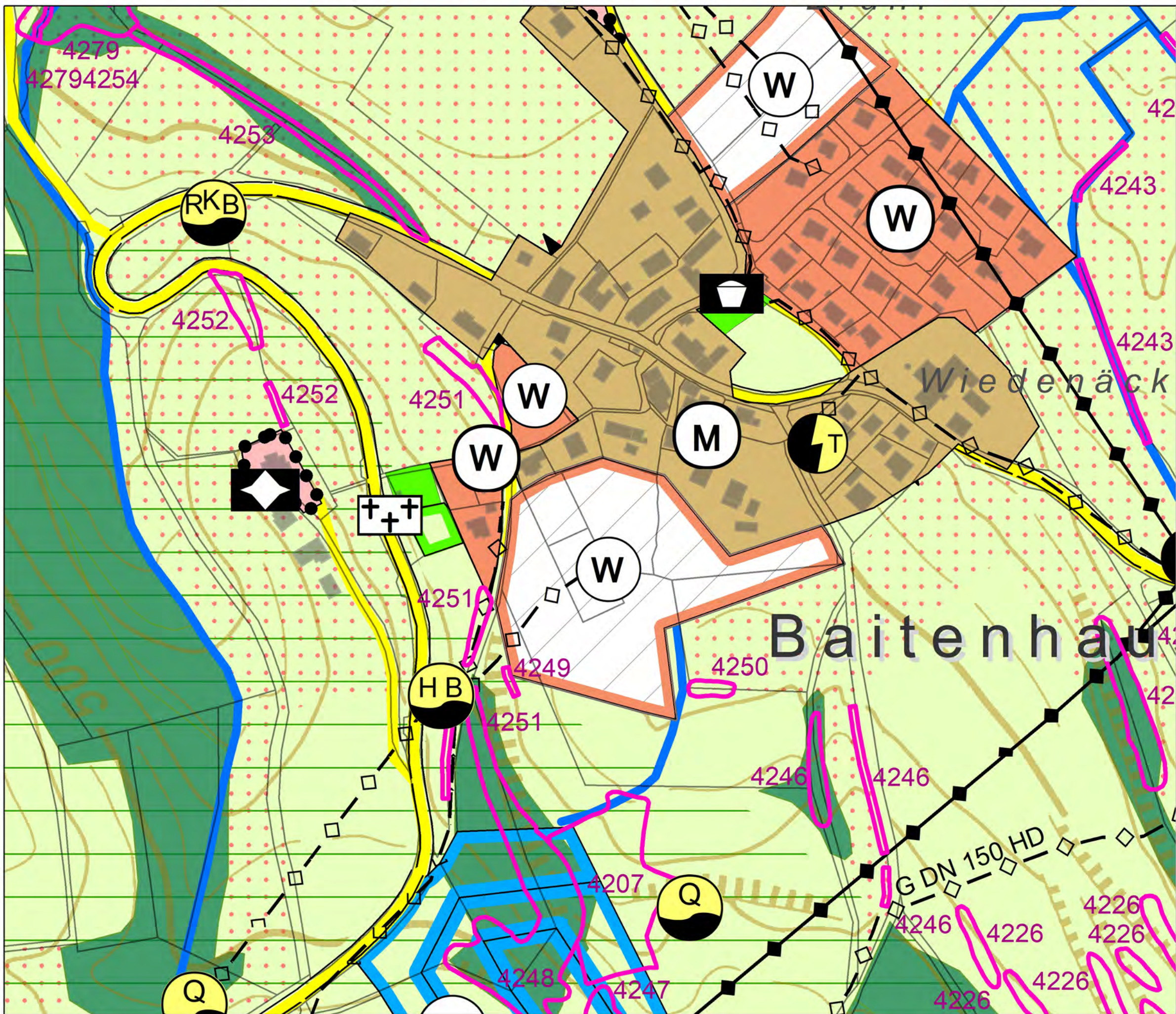

8. Teiländerung

- M5 Neuaufnahme geplante Wohnbaufläche "Bitzäcker"
- M6 Bestandsanpassung Wohnbaufläche Baitenhausen

Grundlage der 8. Teiländerung des Flächennutzungsplanes ist der rechtswirksame Flächennutzungsplan des Gemeindeverwaltungsverbandes Meersburg vom 02.12.2011 inklusive der 7. Teiländerung

**8. Teiländerung des Flächennutzungsplanes 2020
GVV Meersburg / Gemeinde Meersburg**

Datum:	30.05.2022	Maßstab:	1:2500
Gezeichnet:	bd	Blattgröße:	A3
Geändert:		Blattnummer:	Deckblatt

JOHANN
SENNER
FREIER LANDSCHAFTSARCHITEKT
88662 ÜBERLINGEN
Tel.: 07551-9199-0 Fax: 9199-29

PLANSTATT FÜR
LANDSCHAFTSARCHITEKTUR
UMWELTPLANUNG
BDLA
BREITLESTR. 21
E-Mail: info@planstatt-senner.de

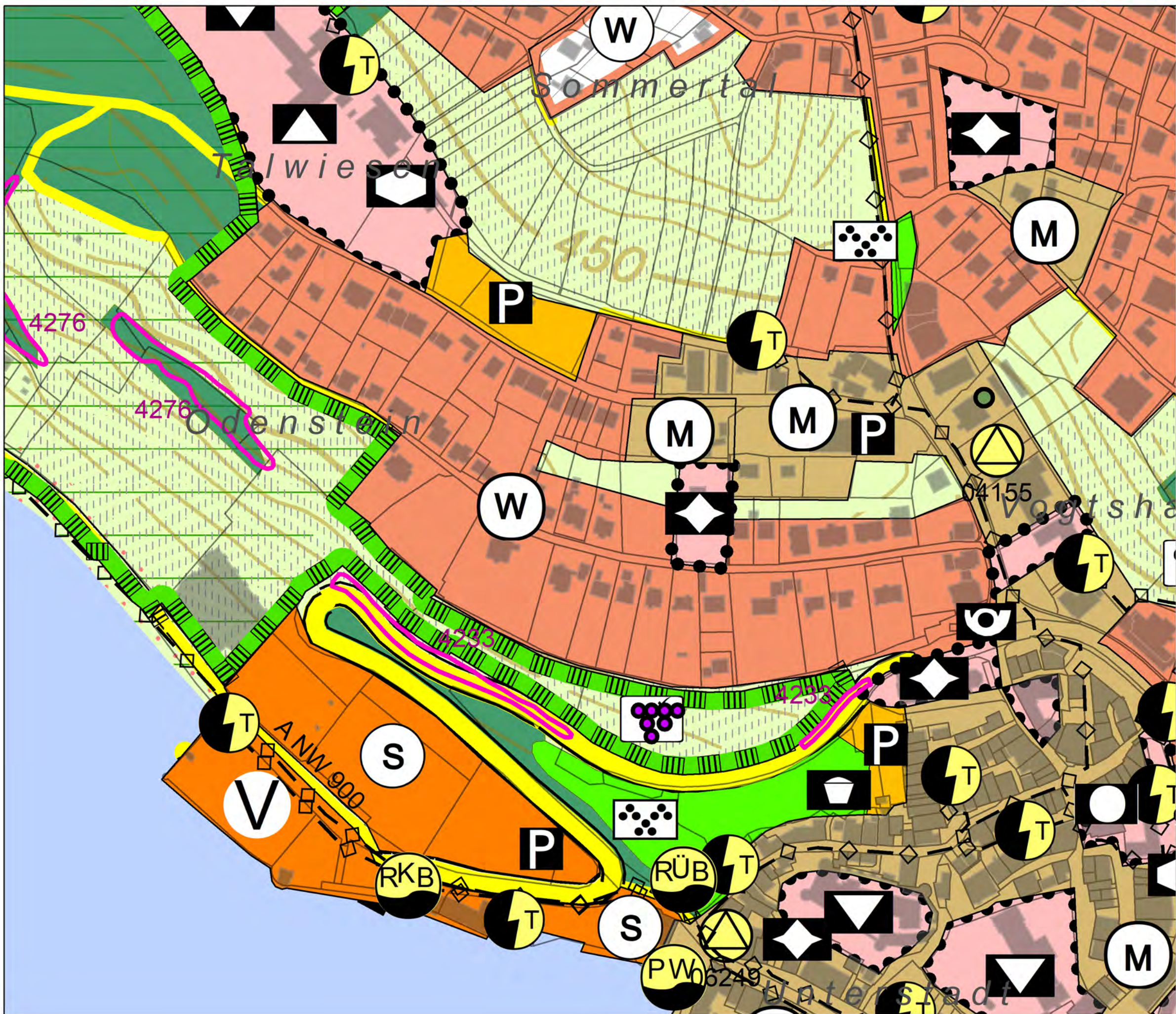

8. Teiländerung

M7  Nutzungsänderung Gewerbe zu Mischbaufläche Bestand

Grundlage der 8. Teiländerung des Flächennutzungsplanes ist der rechtswirksame Flächennutzungsplan des Gemeindeverwaltungsverbandes Meersburg vom 02.12.2011 inklusive der 7. Teiländerung

**8. Teiländerung des Flächennutzungsplanes 2020
GVV Meersburg / Gemeinde Meersburg**

Datum:	30.05.2022	Maßstab:	1:2500
Gezeichnet:	bd	Blattgröße:	A3
Geändert:		Blattnummer:	Deckblatt

JOHANN
SENNER
FREIER LANDSCHAFTSARCHITEKT
88662 ÜBERLINGEN
Tel.: 07551-9199-0 Fax: 9199-29

PLANSTATT FÜR
LANDSCHAFTSARCHITEKTUR
UMWELTPLANUNG
BDLA
BREITLESTR. 21
E-Mail: info@planstatt-senner.de

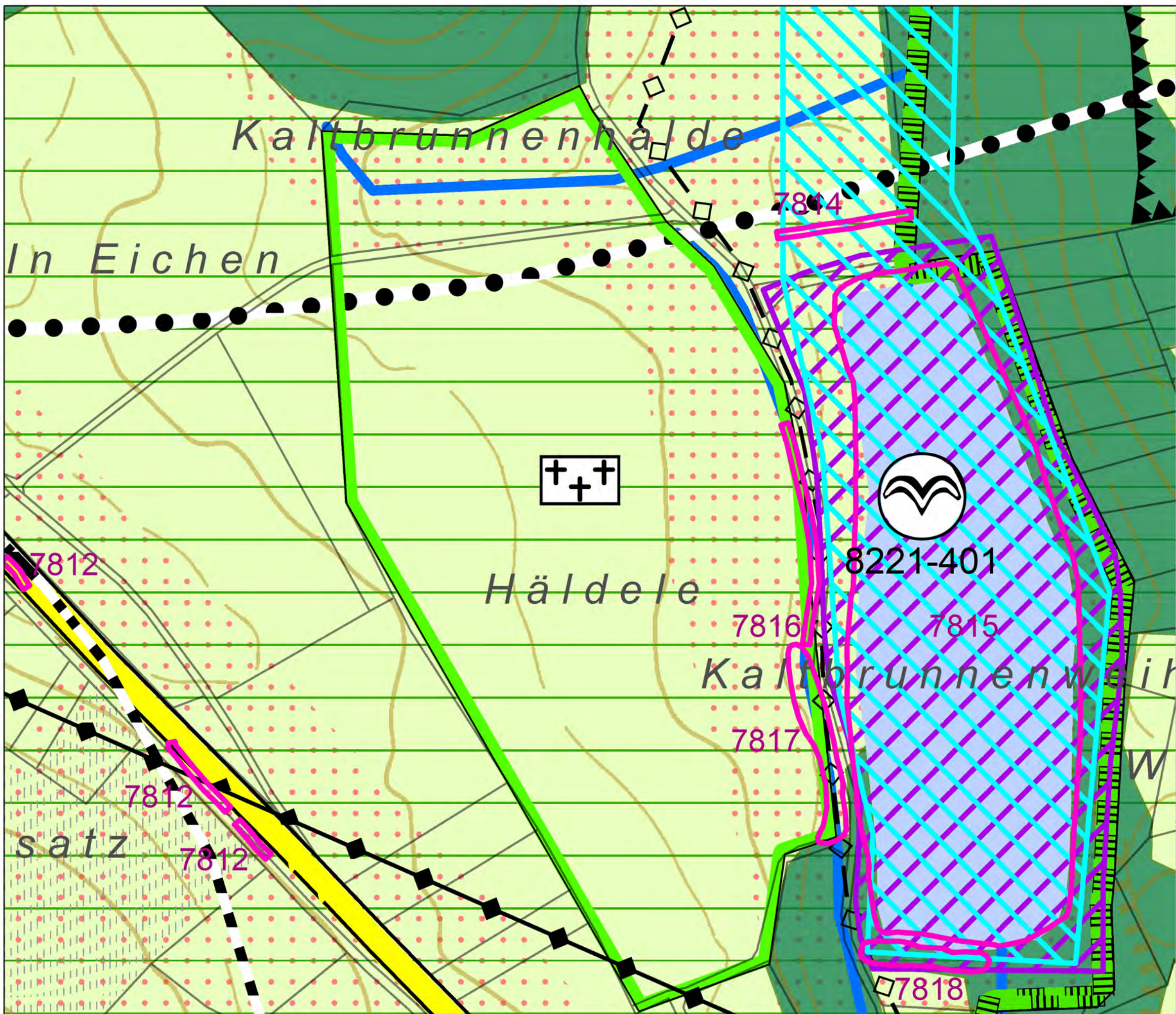

8. Teiländerung

UH1  Neuaufnahme geplante öffentliche Grünfläche "Wald- und Wiesenfriedhof"

Grundlage der 8. Teiländerung des Flächennutzungsplanes ist der rechtswirksame Flächennutzungsplan des Gemeindeverwaltungsverbandes Meersburg vom 02.12.2011 inklusive der 7. Teiländerung

**8. Teiländerung des Flächennutzungsplanes 2020
GVV Meersburg / Gemeinde Meersburg**

Datum:	30.05.2022	Maßstab:	1:5000
Gezeichnet:	bd	Blattgröße:	A3
Geändert:		Blattnummer:	Deckblatt

JOHANN
SENNER
FREIER LANDSCHAFTSARCHITEKT
88662 ÜBERLINGEN
Tel.: 07551-9199-0 Fax: 9199-29

PLANSTATT FÜR
LANDSCHAFTSARCHITEKTUR
UMWELTPLANUNG
BDLA
BREITLESTR. 21
E-Mail: info@planstatt-senner.de

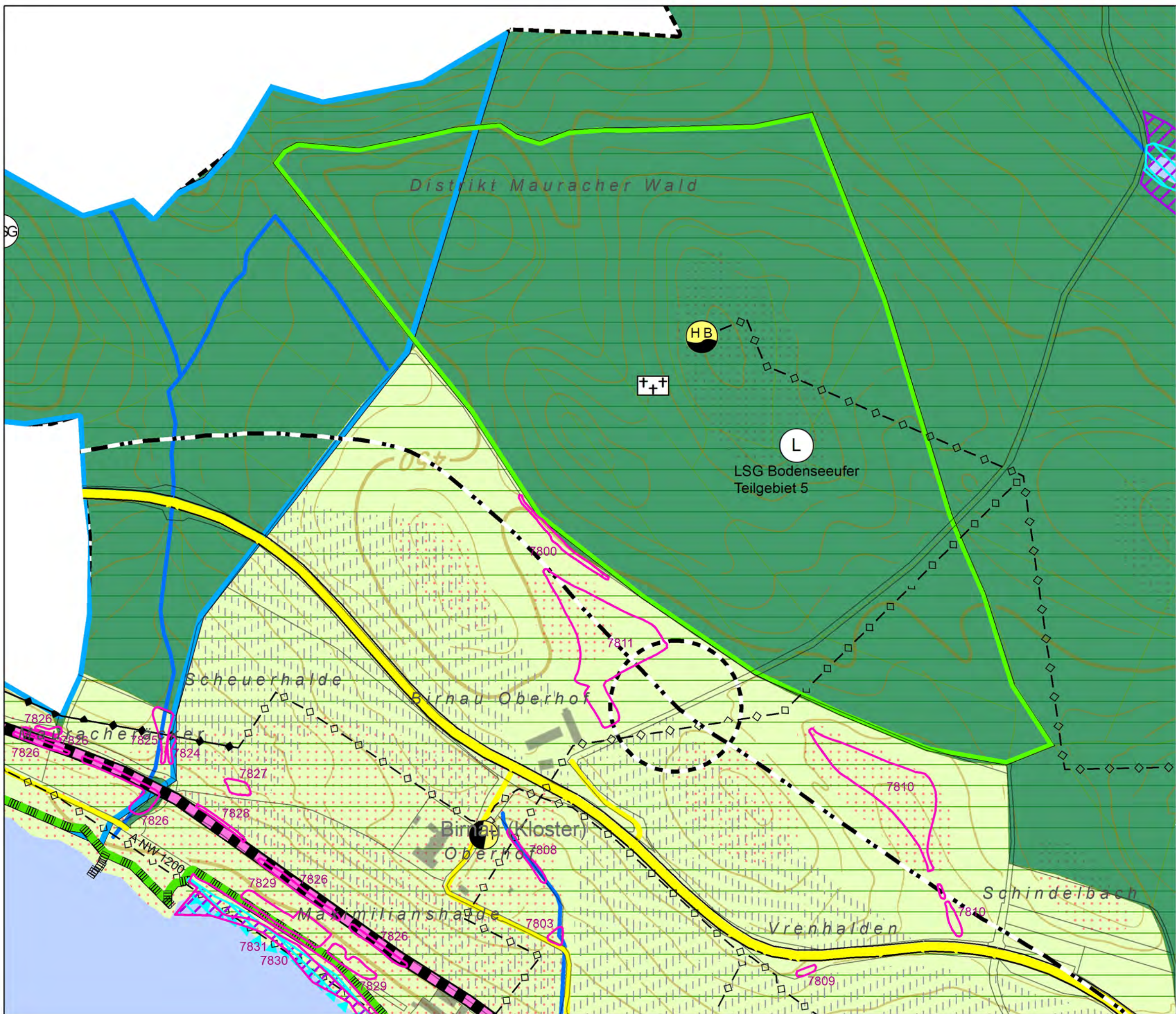

8. Teiländerung

UH1 Neuaufnahme geplante öffentliche Grünfläche "Wald - und Wiesenfriedhof"

Grundlage der 8. Teiländerung des Flächennutzungsplanes ist der rechtswirksame Flächennutzungsplan des Gemeindeverwaltungsverbandes Meersburg vom 02.12.2011 inklusive der 7. Teiländerung

8. Teiländerung des Flächennutzungsplanes 2020 GVV Meersburg / Gemeinde Meersburg

Datum:	30.05.2022	Maßstab:	1:5000
Gezeichnet:	bd	Blattgröße:	A3
Geändert:		Blattnummer:	Deckblatt

JOHANN
SENNER
FREIER LANDSCHAFTSARCHITEKT
88662 ÜBERLINGEN
Tel.: 07551-9199-0 Fax: 9199-29

PLANSTATT FÜR
LANDSCHAFTSARCHITEKTUR
UMWELTPLANUNG
BDLA
BREITLESTR. 21
E-Mail: info@planstatt-senner.de