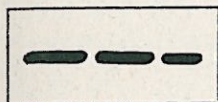
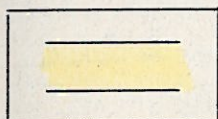

DECKBLATT zum Bebauungsplan "GÄRTLESBERG - ÄNDERUNG"

vom 17. März 1992

ZEICHENERKLÄRUNG

Grenze des räumlichen Geltungsbereiches
des Deckblattes

Straße

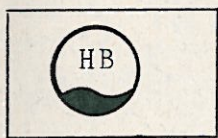

Wasser-Hochbehälter

AUSGEFERTIGT: Daisendorf, den 10. Juni 1992

Helmut Keser
Bürgermeister

VERFAHRENSVERMERKE

zum vereinfachten Verfahren gemäß § 13 Absatz 1 BauGB

Aufstellungsbeschluß des Gemeinderates zur Änderung des Bebauungsplanes	17.03.1992
Ortsübliche Bekanntmachung des Änderungsbeschlusses im Mitteilungsblatt	26.03.1992
Bekanntmachung der öffentlichen Auslegung der Bebauungsplanänderung	26.03.1992
Öffentliche Auslegung des Änderungsentwurfes	vom 05.04.1992 bis 06.05.1992
Satzungsbeschluß des Gemeinderates	09.06.1992
Öffentliche Bekanntmachung des Abschlusses des Änderungsverfahrens und Inkrafttreten	27.08.1992
Anzeige der Bebauungsplanänderung gem. § 4 GemO	27.10.1992